

± PT LEONILA P. DE GRIMALDO
BACHILLER EN ELECTRÓNICA

Nombre del Estudiante

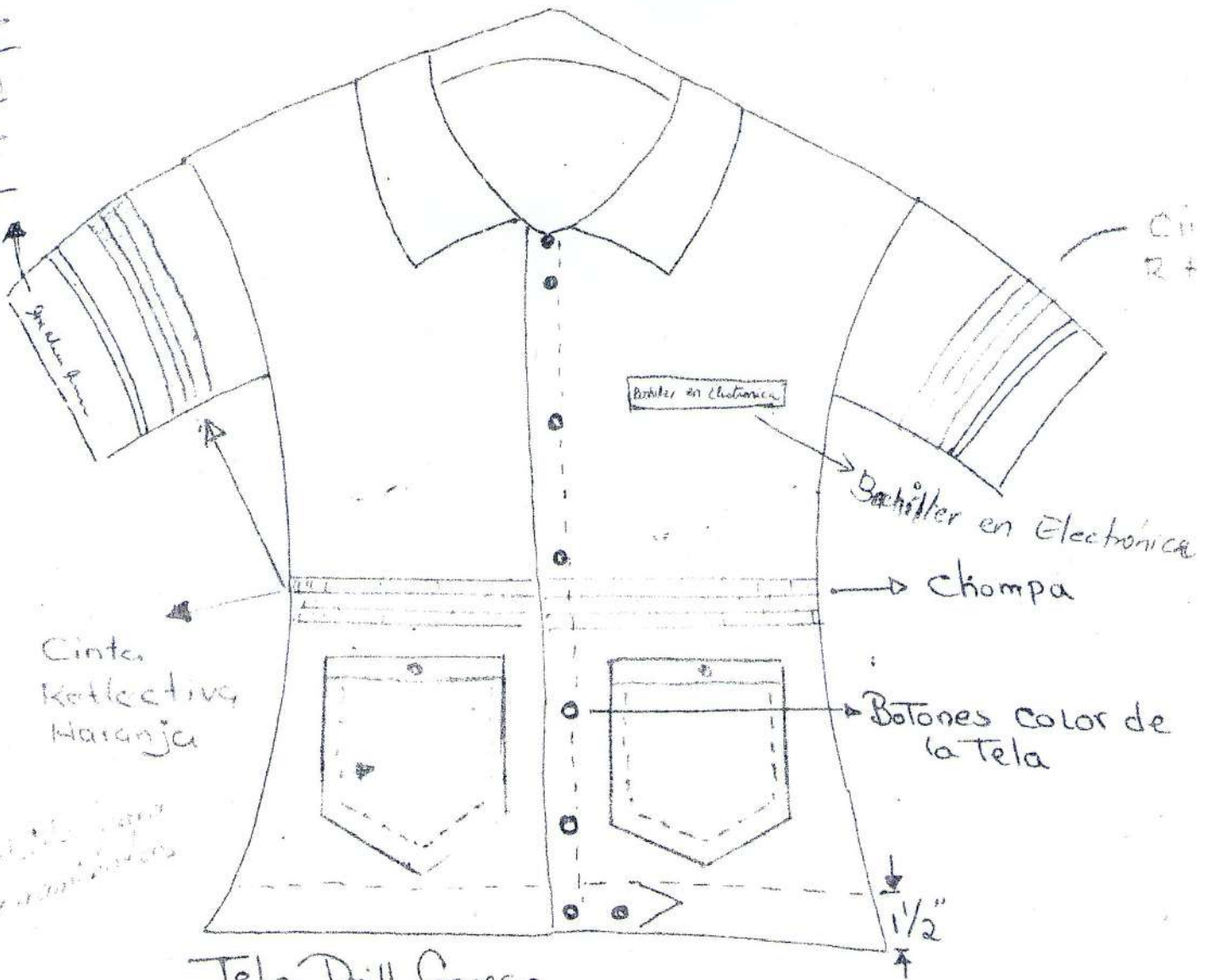

Cinta Reflectiva Naranja

Bachiller en Electronica

Bachiller en Electronica

Chompa

Botones color de la tela

1/2"

Tela Drill Gruesa
Color: Gris

La camisa tipo chompa debe cumplir con el reglamento general del colegio

Botones color de la tela

I.P.T LEONILA DÍAZ DE GRIMALDO
 BACH. DE ELECTRICIDAD

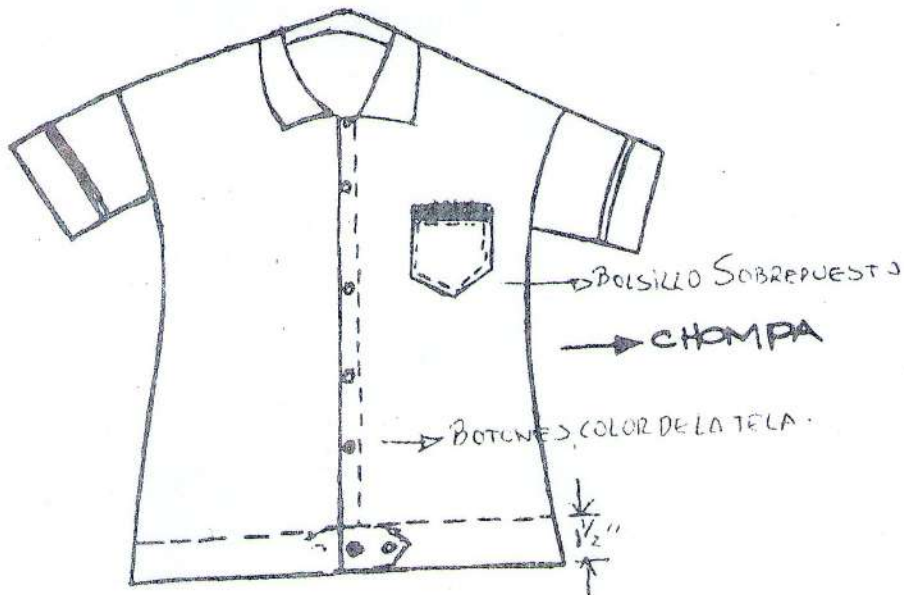

CORREITA DE LA MISMA TELA PARA COLGAR HERRAMIENTAS (5" aprox).

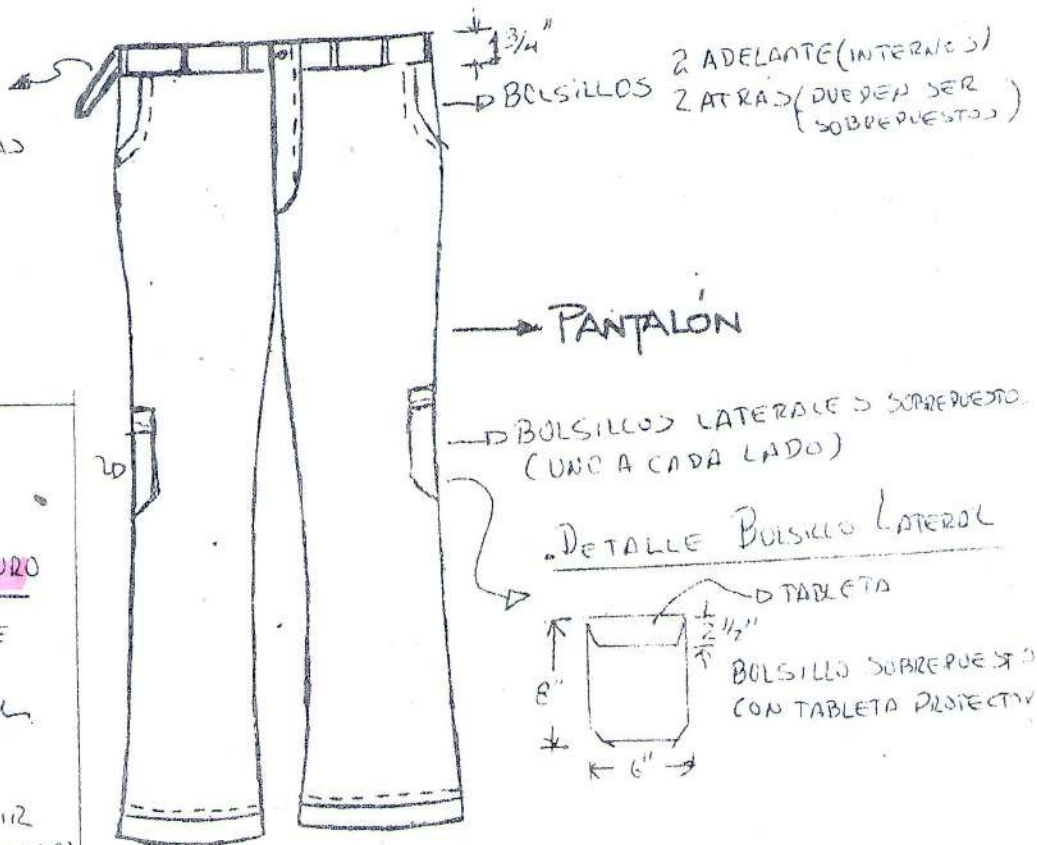

NOTA

TELA DRILL GROSERA.

CONSTRUCCIÓN: COLOR KAKI
ELECTRICIDAD: COLOR AZUL PURO

- EL ESTUDIANTE O ACUDIENTE DEBE TRAZAR EL UNIFORME PARA RIBDARLO EN EL PLATEL. TENER RECIBO DE PAGO.
- EL UNIFORME DEBE CUMPLIR CON EL REGLAMENTO GENERAL DEL COLEGIO.

I. P.T. LEONILA PINZÓN DE GRIMALDO
UNIFORME DE TALLER
BACHILLER EN TECNOLOGÍA MECÁNICA

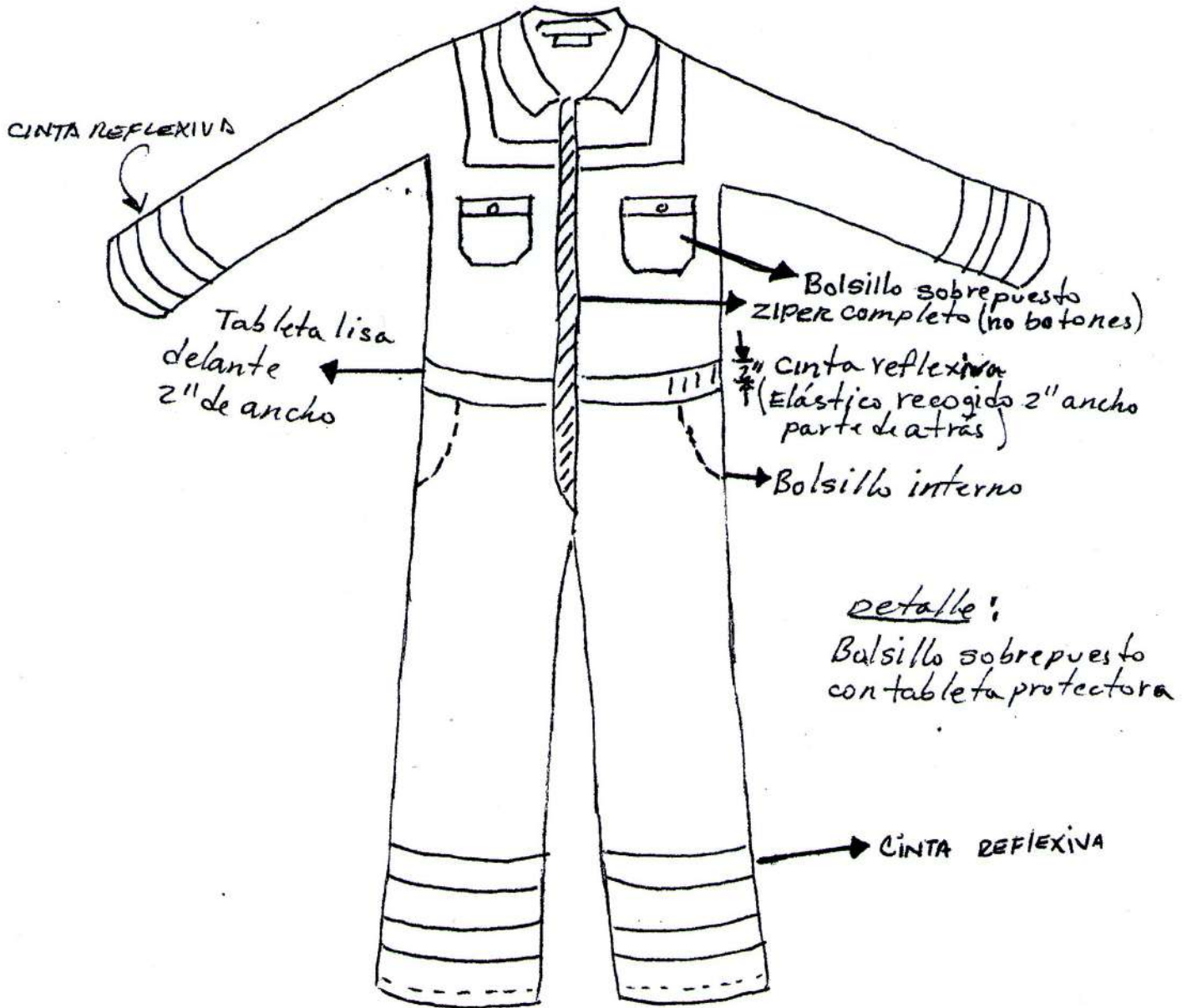

I.P.T. Leonila Pinzón de Grimaldo
 Uniforme de Taller
 Bachillerato Industrial en Soldadura – OVER - ALL

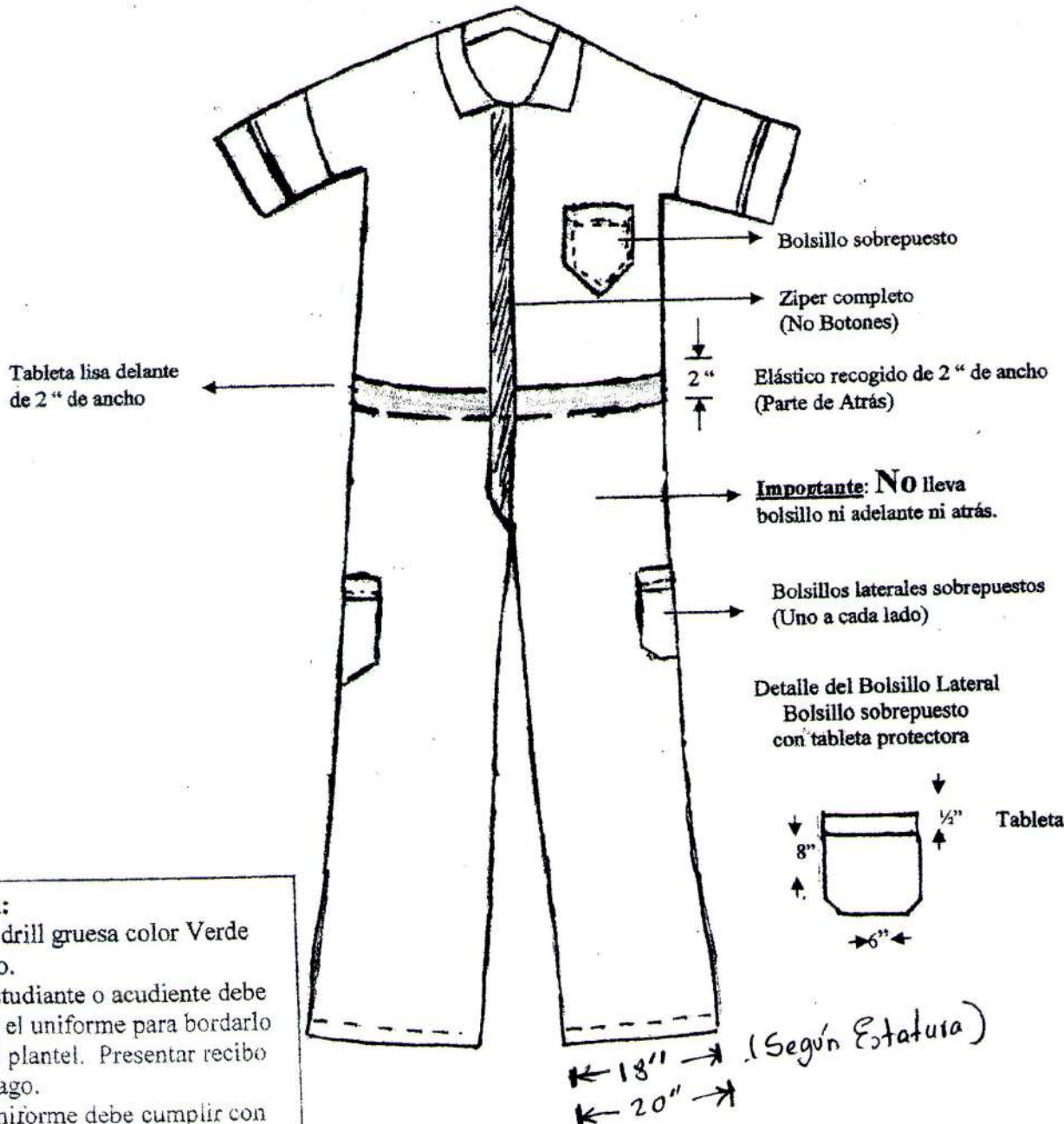

Nota:
 Tela drill gruesa color Verde Olivo.
 El estudiante o acudiente debe traer el uniforme para bordarlo en el plantel. Presentar recibo de pago.
 El uniforme debe cumplir con el reglamento general del colegio.

Advertencia
 Los uniformes deben ser entregados en la recepción para bordarlos, del 16 al 27 de marzo de 2009. De no ser entregados en esa fecha, deben pagar nuevamente el bordado.



Instituto Profesional y Técnico Leonila Pinzón de Grimaldo
Penonomé, Provincia de Coclé- Barriada. El Encanto
Telefax 9978524 – 9971905



Suéter tela dry, con cintas reflexivas grises, manga larga color verde neón



Pantalón tipo jeans con cinta reflexivas grises, de entalle normal, ni ajustados ni rotos

**MINISTERIO DE EDUCACIÓN
I.P.T. LEONILA P. DE GRIMALDO
UNIFORME DE TALLER DE
BACHILLER DE SERVICIO Y GESTIÓN INSTITUCIONAL**

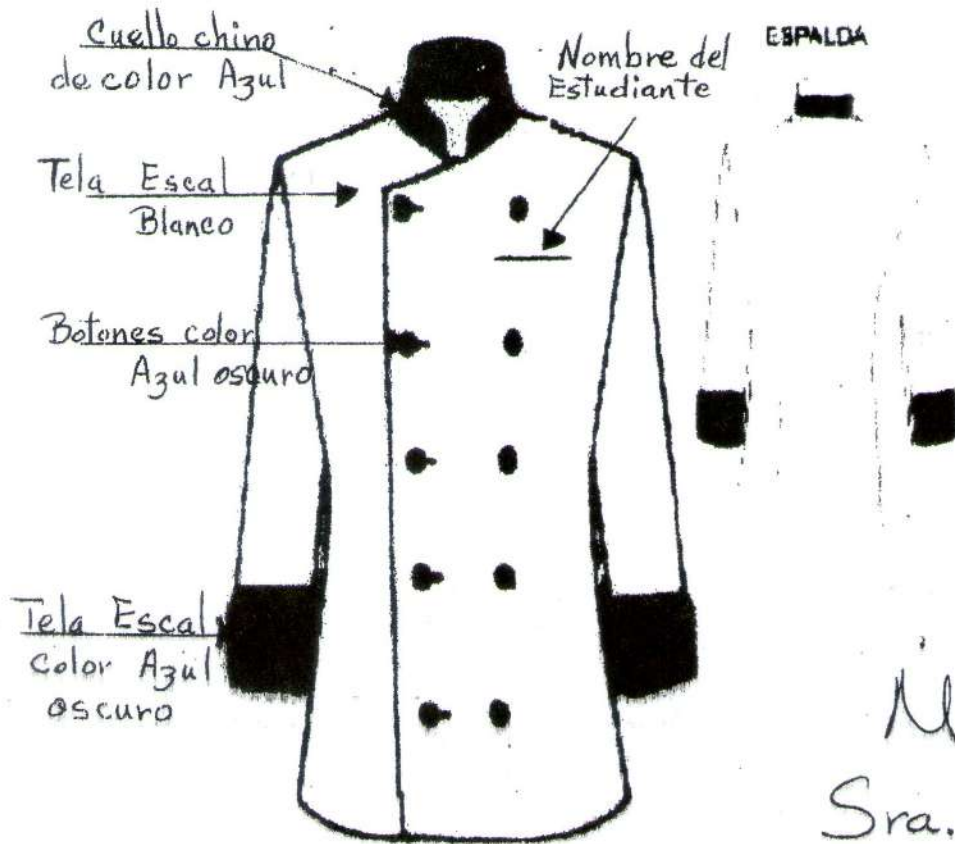

Modista
Sra. Yima
Cel: 68293664

Nota: El tipo de Tela es Escal color blanco y Azul oscuro (color de la falda o pantalón de escuela). El nombre del estudiante debe ser bordado en color azul oscuro.
El largo de la camisa debe ser al alto de cadera.
El gorro estilo chef.